

静岡市駐輪場 位置図

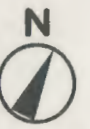
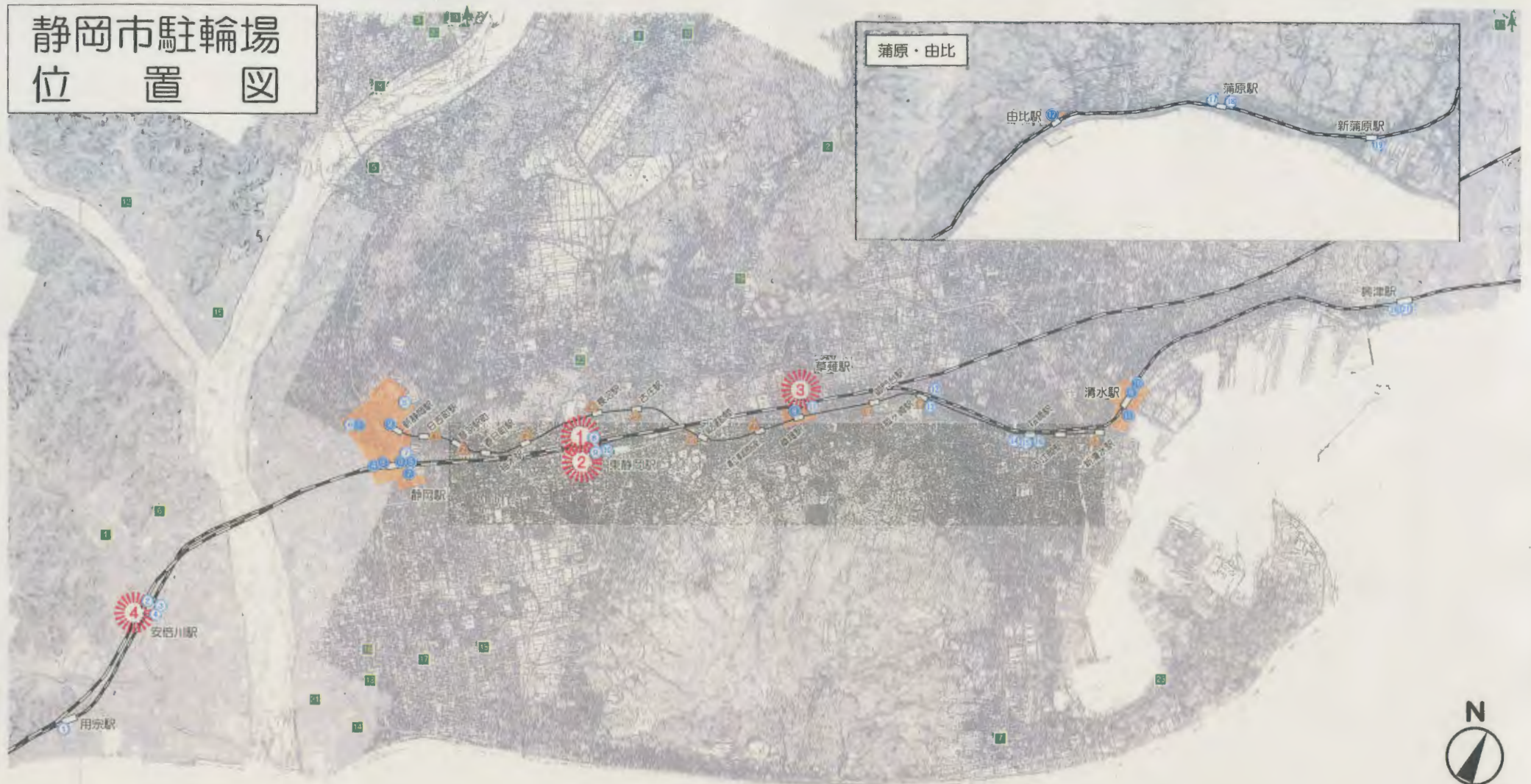

NO SCALE

● 有料駐輪場(12)

| | |
|------------|--------|
| 1 青葉通り | 884台 |
| 2 追手町 | 1,078台 |
| 3 黒金町西第1 | 1,081台 |
| 4 黒金町西第2 | 950台 |
| 5 黒金町東第1 | 874台 |
| 6 黒金町東第2 | 538台 |
| 7 森下町 | 632台 |
| 8 草薙駅前西 | 559台 |
| 9 清水駅西口第1 | 913台 |
| 10 清水駅西口第2 | 829台 |
| 11 清水駅東口 | 542台 |
| 12 由比駅前 | 578台 |
| 計 | 9,458台 |

① 無料駐輪場(21)

| | | | |
|--------------|------|-------------|--------|
| 1 用宗駅 | 600台 | 14 清水桜橋東側 | 256台 |
| 2 安梧川駅 | 516台 | 15 清水桜橋西側平屋 | 50台 |
| 3 安梧川駅(みすほ側) | 710台 | 16 清水桜橋西側2階 | 100台 |
| 4 パルおさだ | 752台 | 17 蒲原駅西 | 80台 |
| 5 駿府町 | 115台 | 18 蒲原駅東 | 100台 |
| 6 七間町通り | 130台 | 19 新蒲原駅前 | 1,012台 |
| 7 黒金町路上 | 328台 | 20 興津駅前 | 70台 |
| 8 東静岡駅第1 | 350台 | 21 興津駅前 | 150台 |
| 9 東静岡駅第2 | 320台 | | |
| 10 東静岡駅第3 | 230台 | | |
| 11 草薙駅前東 | 180台 | | |
| 12 清水狐ヶ崎北側 | 100台 | | |
| 13 清水狐ヶ崎南側 | 50台 | 計 | 6,199台 |

■ C&BR駐輪場(23)

| | | | |
|---------|------|------------|--------|
| 1 丸子営業所 | 100台 | 14 大浜 | 50台 |
| 2 瀬名新田 | 30台 | 15 山崎 | 50台 |
| 3 美和団地 | 30台 | 16 西脇 | 83台 |
| 4 麻機 | 120台 | 17 登呂南 | 105台 |
| 5 秋山町 | 40台 | 18 登呂二丁目 | 46台 |
| 6 手越原 | 20台 | 19 東部団地 | 16台 |
| 7 忠霊塔 | 45台 | 20 安梧川団地北 | 35台 |
| 8 安梧川新田 | 98台 | 21 中島上公民館前 | 30台 |
| 9 美和中学校 | 56台 | 22 千代田小学校前 | 30台 |
| 10 麻機北 | 50台 | 23 折戸車庫 | 25台 |
| 11 但沼車庫 | 20台 | | |
| 12 羽鳥 | 50台 | | |
| 13 西脇下 | 50台 | 計 | 1,179台 |

● 整備を計画している駐輪場(4)

| | |
|----------|--------|
| 1 東静岡駅北口 | 600台 |
| 2 東静岡駅南口 | 900台 |
| 3 草薙駅 | 420台 |
| 4 安梧川駅 | 650台 |
| 計 | 2,570台 |

▲ 静鉄設置の駐輪場(10)

| | |
|---------|--------|
| 1 日吉町 | 45台 |
| 2 音羽町 | 50台 |
| 3 榎木 | 100台 |
| 4 長沼 | 200台 |
| 5 古庄 | 265台 |
| 6 総合運動場 | 135台 |
| 7 美術館前 | 50台 |
| 8 御門台 | 65台 |
| 9 狐ヶ崎 | 375台 |
| 10 新清水 | 30台 |
| 計 | 1,315台 |

凡例

- 有料駐輪場
- ① 無料駐輪場
- C&BR駐輪場
- 計画駐輪場
- ▲ 静鉄設置駐輪場
- 新幹線
- 東海道線
- 静鉄静岡清水線
- 自転車等放置禁止区域・規制区域

静岡市自転車等駐車場一覧表

有料

| No | 駐輪場名 | 供用開始 | 構造 | 収容台数(台) | 地区 |
|----|---------|----------|------------|---------|-------|
| 1 | 青葉通り | H1.4.1 | 鉄筋地下1階建 | 884 | 静岡市街地 |
| 2 | 追手町 | S57.3.29 | 鉄筋地下1階建 | 1,078 | 新静岡駅 |
| 3 | 黒金町西第1 | S56.4.17 | 鉄骨2階建 | 1,081 | 静岡駅 |
| 4 | 黒金町西第2 | S58.3.28 | 鉄骨2階建 | 950 | 静岡駅 |
| 5 | 黒金町東第1 | S57.3.29 | 鉄骨2階建 | 874 | 静岡駅 |
| 6 | 黒金町東第2 | S58.3.28 | 鉄骨2階建 | 538 | 静岡駅 |
| 7 | 森下町 | H16.2.19 | 鉄骨半地下地上2階建 | 632 | 静岡駅 |
| | | | 静岡地区有料小計 | 6,037 | |
| 8 | 草薙駅前西 | H9.6.20 | 鉄骨3階建 | 559 | 草薙駅 |
| 9 | 清水駅西口第1 | H21.4.1 | 鉄骨3階建 | 913 | 清水駅 |
| 10 | 清水駅西口第2 | H22.4.1 | 鉄骨3階建 | 829 | 清水駅 |
| 11 | 清水駅東口 | H13.10.1 | 鉄骨2階建 | 542 | 清水駅 |
| 12 | 由比駅前 | H.5 | 鉄筋地下1階建 | 578 | 由比駅 |
| | | | 清水地区有料小計 | 3,421 | |
| | | | 有料計 | 9,458 | |

無料

| No | 駐輪場名 | 供用開始 | 構造 | 収容台数(台) | 地区 |
|----|--------------|-------------|----------|---------|-------|
| 1 | 用宗駅 | S60.3.14 | 簡易上屋 | 600 | 用宗駅 |
| 2 | 安倍川駅 | S60.3.14 | ホーム下 | 516 | 安倍川駅 |
| 3 | 安倍川駅(みずほ側) | H18.4.1 | 平面 | 710 | 安倍川駅 |
| 4 | 安倍川駅(パールおさだ) | H6.11.16 | 鉄骨2階建て | 752 | 安倍川駅 |
| 5 | 駿府町 | H2.5.15 | 平面 | 115 | 静岡市街地 |
| 6 | 七間町通り | H3.4.1 | 平面 | 130 | 静岡市街地 |
| 7 | 黒金町路上 | H13.4.1 | 平面 | 328 | 静岡駅 |
| 8 | 東静岡駅第1 | H10.10.30 | 平面 | 350 | 東静岡駅 |
| 9 | 東静岡駅第2 | H10.10.30 | 平面 | 320 | 東静岡駅 |
| 10 | 東静岡駅第3 | H12.4.1 | 平面 | 230 | 東静岡駅 |
| | | | 静岡地区無料小計 | 4,051 | |
| 11 | 草薙駅前東 | H4.4.1 | 平面 | 180 | 草薙駅 |
| 12 | 清水狐ヶ崎北側 | H3.4.1 | 平面 | 100 | 狐ヶ崎駅 |
| 13 | 清水狐ヶ崎南側 | H2.3 | 平面 | 50 | 狐ヶ崎駅 |
| 14 | 清水桜橋東側 | S59.12・H1.5 | 簡易上屋 | 256 | 桜橋駅 |
| 15 | 清水桜橋西側平屋 | S55.3 | 簡易上屋 | 50 | 桜橋駅 |
| 16 | 清水桜橋西側2階 | H1.5.30 | 鉄骨2階建 | 100 | 桜橋駅 |
| 17 | 蒲原駅西 | S.63 | 簡易上屋 | 80 | 蒲原駅 |
| 18 | 蒲原駅東 | S.63 | 簡易上屋 | 100 | 蒲原駅 |
| 19 | 新蒲原駅前 | H.5 | 鉄骨2階建 | 1,012 | 新蒲原駅 |
| 20 | 興津駅前 | H.18 | 平面 | 70 | 興津駅 |
| 21 | 興津駅前 | H.19.4 | 平面 | 150 | 興津駅 |
| | | | 清水地区無料小計 | 2,148 | |
| | | | 無料計 | 6,199 | |

| | | | | | |
|--|--|--|----|--------|--|
| | | | 合計 | 15,657 | |
|--|--|--|----|--------|--|

葵区・駿河区

自転車区域マップ

手軽で快適な乗り物
“自転車”を上手に活用しましょう！



JR静岡駅周辺の中心市街地では、市営駐輪場の設置と、自転車などの放置禁止・規制区域を指定しています。

- 自転車放置禁止区域
- 自転車放置規制区域
- 事故多发交差点
- 自転車店



茶町
自転車等
保管所



ロックは二重にかけましょう！

0 100 250 500m

※裏面に有料駐輪場案内があります。

「利用できる時間は？」

Answer! 5:30 ~ 23:30
(有料駐輪場)

「利用できる車両は？」

Answer! 自転車と原動機付自転車
(125ccまで)となっています。

「問い合わせはどこにすればいいの？」

Answer! 駐輪場利用については各駐輪場へ(下記参照)
保管自転車の引取については茶町自転車等保管所へ、その他全般的なことについては市役所交通政策課まで。

☎ 054-221-1412

「定期利用をしたいけれど…」

Answer! 定期利用申請書を各駐輪場まで提出下さい。
(学生の場合は学生証などの写しが必要です)
利用状況によりキャンセル待ちとなります。



こんな時は
どうすればいいの?

「定期は更新が必要ですか？」

Answer! 駐輪場の定期利用は年度毎の更新が必要です。(申請時期: 3月中旬)
詳細は駐輪場及び、広報紙に掲載されます。

「保管自転車を販売していませんか？」

Answer! 市では一定の資格を有している方を対象に保管自転車の売却を行っています。
一般にはお売りしておりませんので、その旨ご了承下さい。

市営駐輪場利用の案内



～保管自転車の引取～

場所: 茶町自転車等保管所
(最寄りのバス停: 中町バス停)

電話: 054-253-1147

時間: 平日のみ 9:30 から 18:00 まで

引取に必要なもの……

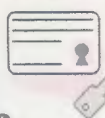

- ①身分証明書(免許証・保険証など)
- ②自転車・原付のカギ
- ③撤去保管料: 自転車 2,000円 原付 3,000円

～料金案内～

| 種別 | 自転車 | | 原動機付自転車 | |
|------|------|---------|---------|---------|
| | 一般 | 学生 | 一般 | 学生 |
| 定期 | 1ヶ月 | 2,030円 | 1,010円 | 3,050円 |
| | 3ヶ月 | 5,500円 | 2,750円 | 8,250円 |
| | 6ヶ月 | 9,780円 | 4,890円 | 14,680円 |
| | 12ヶ月 | 17,120円 | 8,560円 | 25,690円 |
| 一時預り | 100円 | | 150円 | |

※定期の1カ月: 月の初めから月末

自然にやさしく手軽で快適な乗り物“自転車”を上手に活用しましょう！

自転車区域マップ

清水区



JR清水駅、草薙駅、桜橋駅周辺の中心市街地では、市営駐輪場の設置と、自転車などの放置規制区域を指定しています。

- 自転車放置禁止区域
- 自転車放置規制区域
- 自転車店
- WC

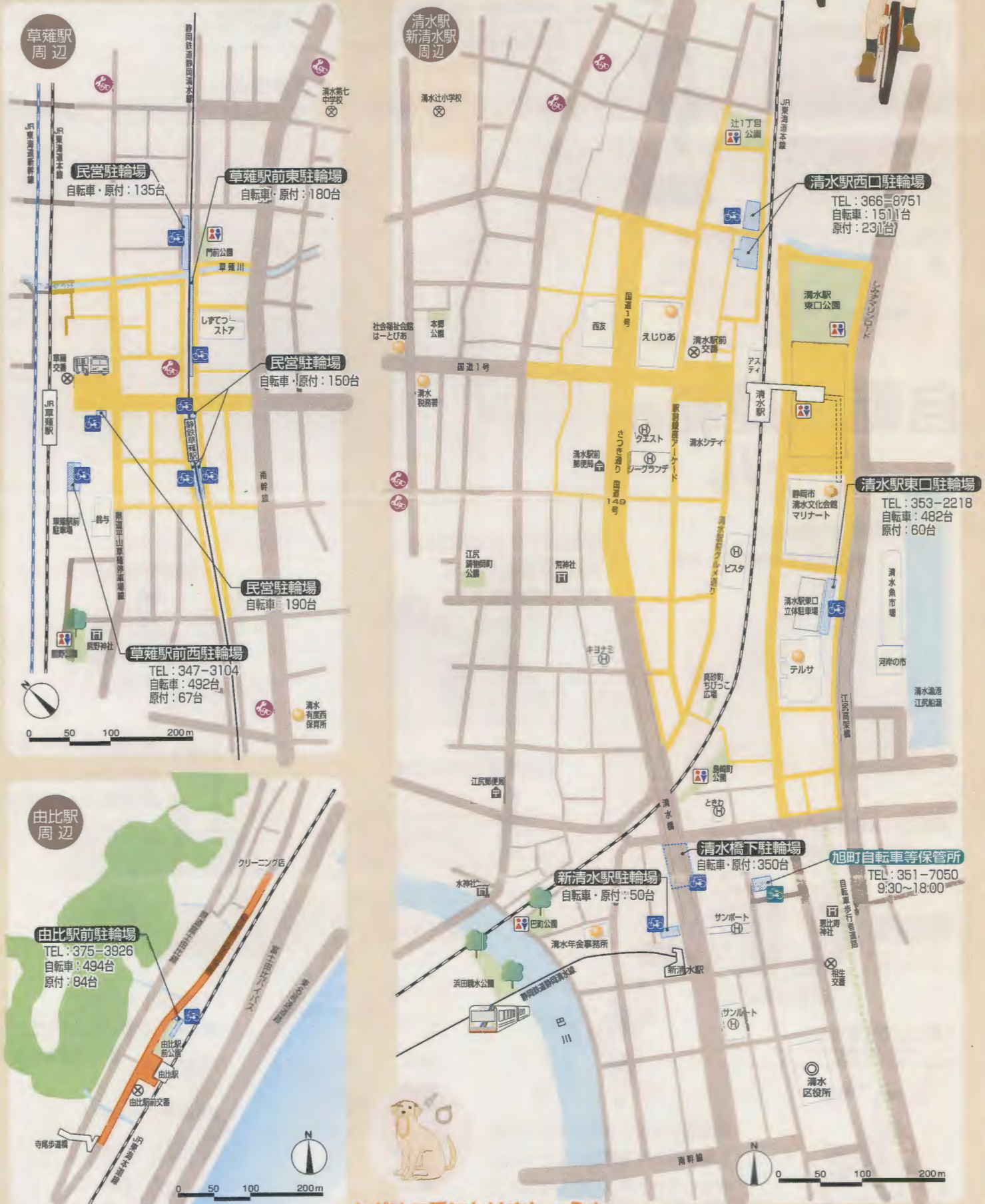

カギは二重にかけましょう！

※裏面に駐輪場利用案内と運転ルールが載っています。

市営駐輪場利用の案内

「利用できる車両は？」

Answer! 自転車と原動機付自転車 (125ccまで*) となっています。

*草薙駅前西駐輪場は50ccまでとなります。

「利用できる時間は？」

Answer! 清水駅西口・草薙駅前西駐輪場 (有料駐輪場) 5:30 ~ 23:00
清水駅東口駐輪場 (有料駐輪場) 5:30 ~ 24:00
由比駅前駐輪場 (有料駐輪場) 5:30 ~ 23:00



「問い合わせはどこにすればいいの？」

Answer! 駐輪場利用については各駐輪場へ(右記参照) 保管自転車の引取については旭町自転車等保管所へ、その他一般的なことについては市役所都市計画事務所まで。

☎ 054 - 354 - 2256

「定期利用をしたいけれど…」

Answer! 定期利用申請書を各駐輪場まで提出下さい。(学生の場合は学生証などの写しが必要です) 利用状況によりキャンセル待ちとなります。

「定期は更新が必要ですか？」

Answer! 駐輪場の定期利用は年度毎の更新が必要です。(申請時期: 3月) 詳細は駐輪場及び、広報紙に掲載されます。

～保管自転車の引取～

場所: 旭町自転車等保管所 (新清水駅近く)
電話: 054 - 351 - 7050
時間: 月曜日～金曜日 9:30 から 18:00 まで (祝日・12月29日～1月3日を除く)

引取に必要なもの……

- ① 身分証明書(免許証・保険証など)
- ② 自転車・原付のカギ
- ③ 撤去保管料
自転車 2,000円 原付 3,000円



～料金案内～

| 施設名 | 清水駅東口駐輪場 | | 清水駅西口駐輪場 | | 由比駅前駐輪場 | | 草薙駅前西駐輪場 | | |
|------|--------------|---------|--------------|---------|--------------|---------|--------------|--------|--------|
| 営業時間 | 5:30 ~ 24:00 | | 5:30 ~ 23:00 | | 5:30 ~ 23:00 | | 5:30 ~ 23:00 | | |
| 電話番号 | 054-353-2218 | | 054-366-8751 | | 054-375-3926 | | 054-347-3104 | | |
| 料 | 自転車 | 1日1回 | | | | | | | |
| | | 屋根あり | 100円 | 100円 | 100円 | 100円 | 100円 | 100円 | 50円 |
| | 屋根なし | — | — | — | — | — | — | — | |
| | 原付 | 1日1回 | | | | | | | |
| 金 | 自転車 | 一般 | 学生 | 一般 | 学生 | 一般 | 学生 | 屋根あり | 屋根なし |
| | | 1ヶ月 | 2,030円 | 1,010円 | 2,030円 | 1,010円 | 2,030円 | 1,010円 | 2,030円 |
| | 3ヶ月 | 5,500円 | 2,750円 | 5,500円 | 2,750円 | 5,500円 | 2,750円 | 6,090円 | 3,030円 |
| | 6ヶ月 | 9,780円 | 4,890円 | 9,780円 | 4,890円 | 9,780円 | 4,890円 | | |
| 期 | 原付 | 一般 | 学生 | 一般 | 学生 | 一般 | 学生 | 屋根あり | 屋根なし |
| | | 1ヶ月 | 3,050円 | 1,520円 | 3,050円 | 1,520円 | 3,050円 | 1,520円 | 2,540円 |
| | 3ヶ月 | 8,250円 | 4,120円 | 8,250円 | 4,120円 | 8,250円 | 4,120円 | 7,620円 | 3,810円 |
| | 6ヶ月 | 14,680円 | 7,340円 | 14,680円 | 7,340円 | 14,680円 | 7,340円 | | |
| 12ヶ月 | 25,690円 | 12,840円 | 25,690円 | 12,840円 | 25,690円 | 12,840円 | | | |

自転車運転のルール

自転車は車の仲間のため、車道の左すみを走行します

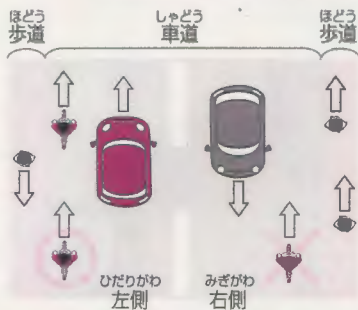

「歩道通行可」の道路標識があれば歩道を走れます ただし歩行者優先です



歩行者が多いところでは自転車から降りて押します



自転車は車の仲間のため、原則として車用信号機に従います



自転車横断帯を渡ります



歩行者用信号機に従うときは自転車から降りて歩行者となって渡ります



ふたりの二人乗りはできません ※ただし、16歳以上の人が乗車装置をつけて6歳未満の子供を一人だけ乗せることができます。



傘をさしながらや携帯電話を使用しながらの片手運転はできません また、ヘッドホンステレオなどを使用しながらの運転もできません

並んで走れません ※ただし、「並進可」の標識があれば2台までの並進ができます。

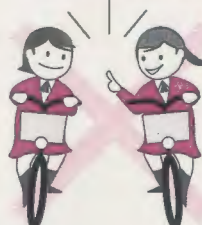

「一時停止」の標識があるところでは停止線で止まり安全確認をします



ネットワーク構成図

